



Alles over het UPO

Webinar 15 juni 2023 | SBZ Pensioen

Het webinar start om 16.15 uur





Henk Radder

Presenter



Ingrid van der Laan

Mede-presenter



Reiniera van der Feltz

Ondersteuning chat



Dit webinar
wordt
opgenomen

Heeft u
vragen?
Stel ze in de
chat

Onderwerpen

Wat is pensioen?

Wat kan ik aflezen van mijn UPO?

Wanneer verandert er iets?

MijnPensioenoverzicht.nl

Wat is pensioen?

Pensioen is 'inkomen voor later'



Wat is pensioen?

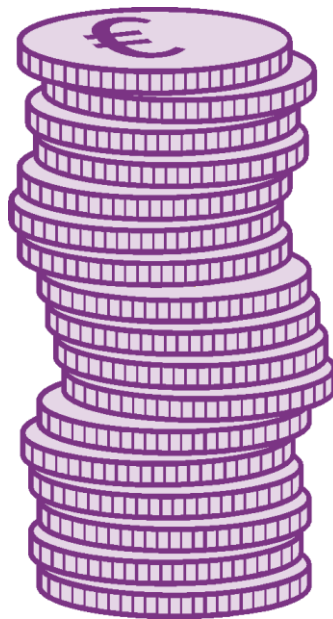

Nu:
Salaris



Later:
Pensioen

- Eigen geld, lijfrente e.d.
- Pensioen via uw werkgever
- AOW van de overheid



Pensioen bouwt u op over de 'pensioengrondslag'

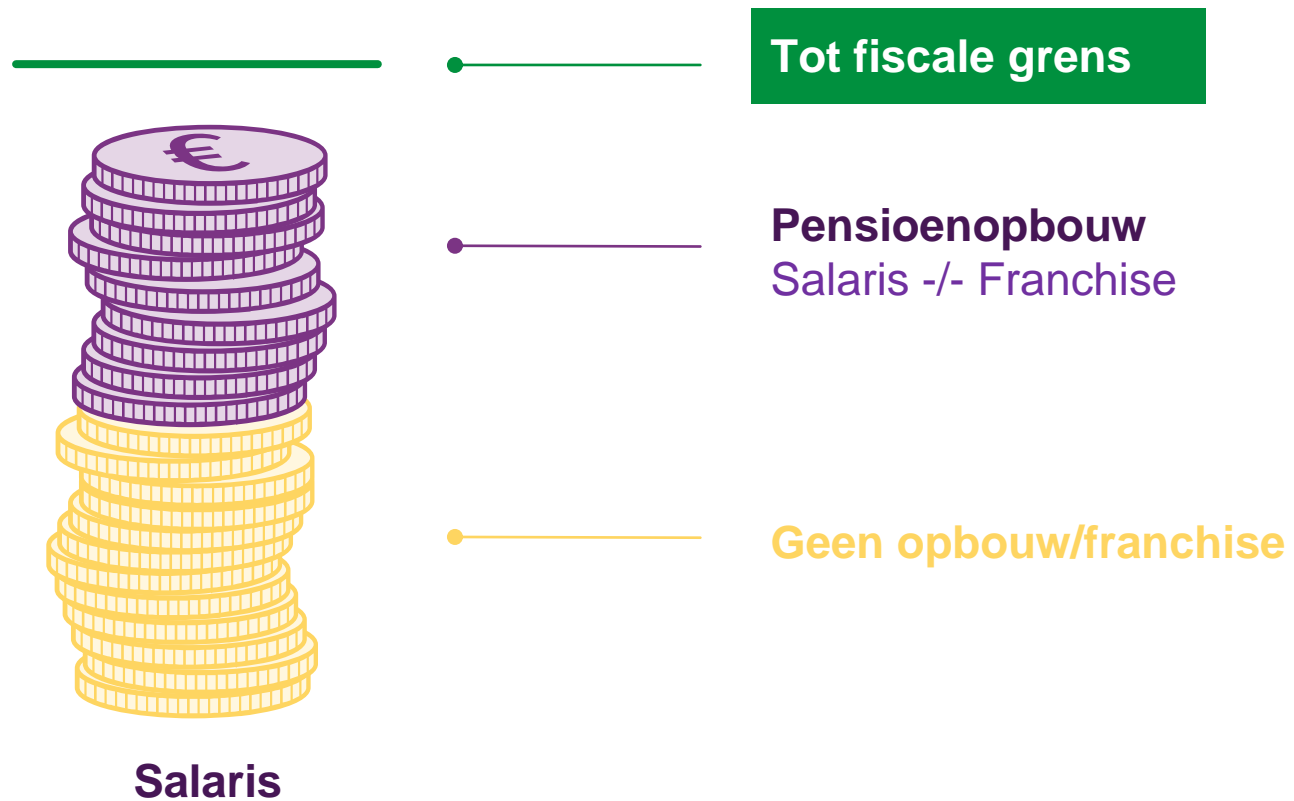

Wat kan ik aflezen van mijn UPO?



Pollvraag

Heeft u uw UPO al wel eens bekeken?

Uw pensioengegevens

Uw pensioengegevens

Pensioenuitvoerder:	SBZ Pensioen
Soort pensioenregeling:	bruto uitkeringsovereenkomst
Leeftijd waarop het pensioen in dit overzicht is berekend:	68 jaar
Premie die de werkgever in 2020 betaalde:	€ 21.905,62
Premie die de werkgever in 2020 betaalde voor de toeslagreserve:	€ 722,04
Premie die u betaalde in 2020:	zie loonstrook
Datum in dienst bij huidige werkgever:	13 oktober 2008
Datum start deelname aan deze pensioenregeling:	1 september 1988
Uw salaris dat meetelt voor uw pensioenregeling:	€ 74.572,20
Deel van uw salaris waarover u geen pensioen opbouwt:	€ 14.663,00
Deel van uw salaris waarover u pensioen opbouwt:	€ 59.909,20
Percentage jaarlijkse pensioenopbouw:	1,082%*
*van het deel van uw salaris waarover u pensioen opbouwt	
Percentage dat u werkt in verhouding tot een volledig dienstverband:	100,00%



Uw opgebouwd pensioen



Hoeveel pensioen heeft u opgebouwd?

Tot en met 1 januari 2021 heeft u bij ons pensioen opgebouwd:
vanaf 68 jaar zolang u leeft

€ 17.838,45 bruto per jaar

Vooruitblik



Verwacht eindresultaat: € 21.000,00
(bruto per jaar op 68 jaar)

Als het tegenzit:
€ 19.500,00
bruto per jaar



Als het meezit:
€ 23.500,00
bruto per jaar

U heeft nu opgebouwd:
€ 17.838,45 bruto per jaar

Voor uw nabestaanden

Uw **eventuele partner** krijgt dan:

vanaf uw overlijden tot zijn/haar AOW-gerechtigde leeftijd
vanaf zijn/haar AOW-gerechtigde leeftijd zolang hij/zij leeft

€ 31.648,12 bruto per jaar

€ 15.662,68 bruto per jaar

Dit bedrag is inclusief het volledige ANW hiaat pensioen

Elk **kind** krijgt dan:

vanaf uw overlijden tot 21-jarige leeftijd of als uw kind studeert
tot 27-jarige leeftijd

€ 3.132,94 bruto per jaar

Kinderen hoeft u niet door te geven. SBZ checkt dit zelf via de gemeente.

Wanneer verandert er iets?

Nieuwe pensioenstelsel gaat door

Het UPO, *Mijn Pensioen* en *MijnPensioenoverzicht.nl* gaan er allemaal vanuit **dat er niks verandert in uw situatie**



In het nieuwe pensioenstelsel verandert juist veel

- Andere manier van pensioen opbouwen; de pensioenuitkomst gaat meer fluctueren
- Andere premie
- Andere regels rondom nabestaandenpensioenen
- Buffers (of tekorten) worden mogelijk verdeeld over de deelnemers



De **schattingen** voor uw te bereiken pensioen op uw UPO, *Mijn Pensioen* en *MijnPensioenoverzicht.nl* zijn daarom **minder passend geworden**.



De grootste veranderingen vinden pas plaats over een paar jaar. Het is nog niet mogelijk om u inzicht te geven in de gevolgen voor uw pensioen. **Wij informeren u zodra dat mogelijk is.**



Stel: u gaat uit dienst



Bij werkloosheid of bij vrijwillig opzeggen van dienstverband om ergens anders te gaan werken stopt de deelname aan onze pensioenregeling. **Er wordt geen pensioen meer opgebouwd.**



De **opgebouwde pensioenen** (Middelloodregeling) en het opgebouwde kapitaal (bij Beschikbarepremieregeling) **blijven bestaan**. Er blijft ook dekking voor een partnerpensioen



Als er sprake is van een nieuw dienstverband bij een andere werkgever bestaat de **mogelijkheid om de waarde van de pensioenen over te dragen** naar de nieuwe pensioenuitvoerder van de nieuwe werkgever. Dan vervallen de rechten bij SBZ Pensioen

Stel: u gaat scheiden



Bij echtscheiding heeft uw ex-partner recht op 50% van het ouderdomspensioen wat is opgebouwd tijdens het huwelijk. Er blijft dus minder pensioen over.

Daarnaast heeft de ex-partner recht op een gedeelte van het nabestaandenpensioen

Hierdoor kan uw **pensioen door een scheiding fors lager uitvallen**. Een deel van uw pensioen is in dat geval naar uw ex-partner gegaan.

U kunt onderling andere afspraken maken.

Meer weten over de gevolgen van scheiding voor uw pensioen? Kijk op sbzpensioen.nl.

Mijnpensioenoverzicht.nl

Pollvraag

Heeft u al eens ingelogd op www.mijnpensioenoverzicht.nl?

Inloggen op www.mijnpensioenoverzicht.nl

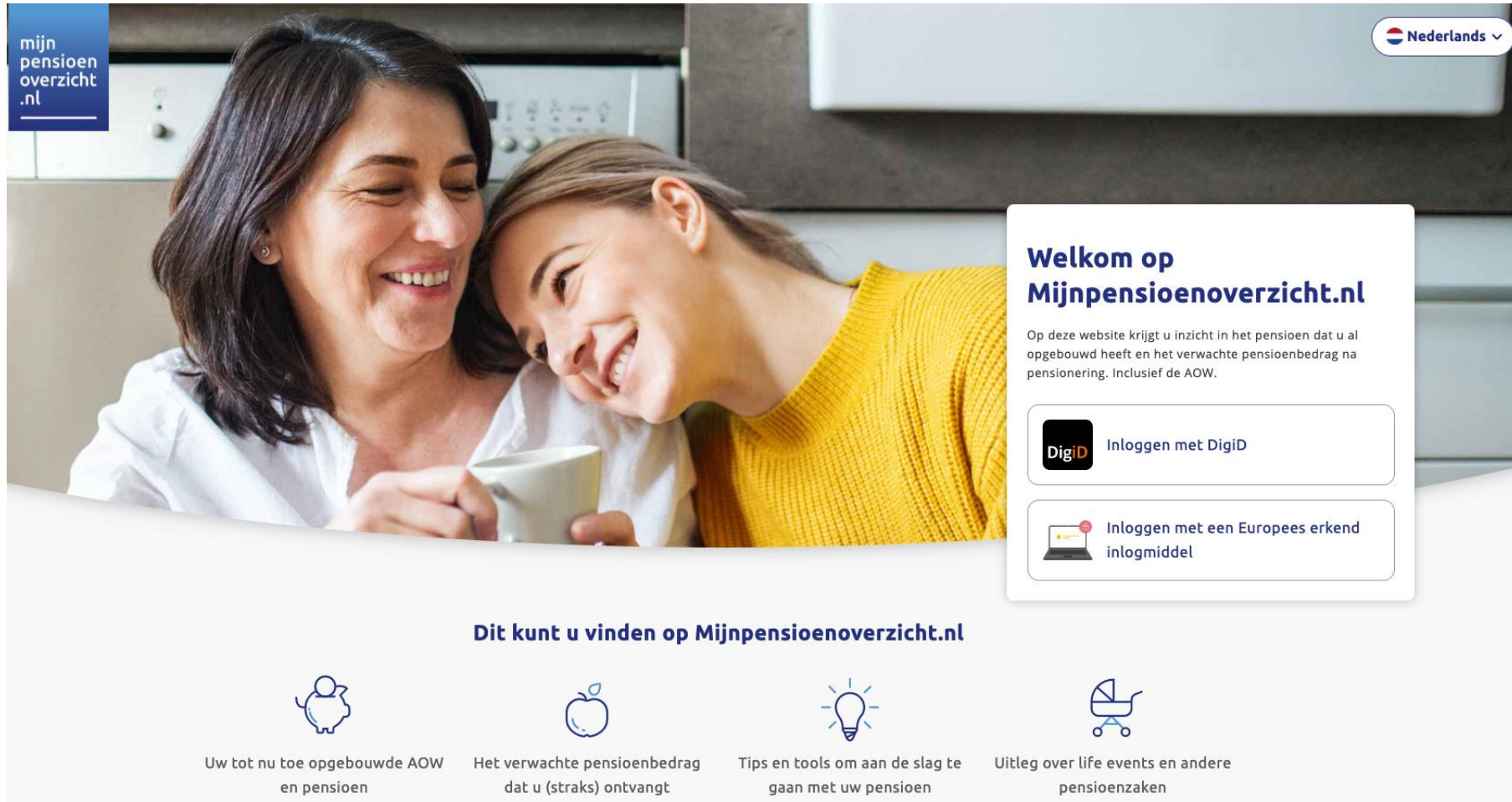



mijnpensioenoverzicht.nl

Nederlands ▾



Welkom op Mijnpensioenoverzicht.nl

Op deze website krijgt u inzicht in het pensioen dat u al opgebouwd heeft en het verwachte pensioenbedrag na pensioering. Inclusief de AOW.

 Inloggen met DigiD

 Inloggen met een Europees erkend inlogmiddel

Dit kunt u vinden op Mijnpensioenoverzicht.nl

-  Uw tot nu toe opgebouwde AOW en pensioen
-  Het verwachte pensioenbedrag dat u (straks) ontvangt
-  Tips en tools om aan de slag te gaan met uw pensioen
-  Uitleg over life events en andere pensioenzaken

Even wat gegevens invoeren

Nederlands ▾

Uitloggen

In twee stappen naar uw pensioenoverzicht



Stap 2: uw huidige situatie

Hieronder stellen we u twee vragen over uw woonsituatie en uw netto maandsalaris. Voor het berekenen van de AOW maakt het namelijk uit of u samenwoont, getrouwd bent of alleenstaand. En als u uw huidige salaris invult, vergelijken we dat alvast met het verwachte nettopensioen. Zo ziet u direct of u straks minder of meer inkomen heeft dan nu.

1. Wat is uw woonsituatie? (verplicht)

- Ik heb een partner (getrouwd, geregistreerd partnerschap of samenwonend)
- Ik ben alleenstaand

2. Wat is uw huidig netto inkomen? (niet verplicht)

Vul hier het bedrag in dat u maandelijks op uw bankrekening krijgt:

€ 45000

Terug

Naar pensioenoverzicht →

Uw verwachte pensioenen inclusief de AOW

[Download Pensioenoverzicht](#) [Nederlands](#) [Uitloggen](#)

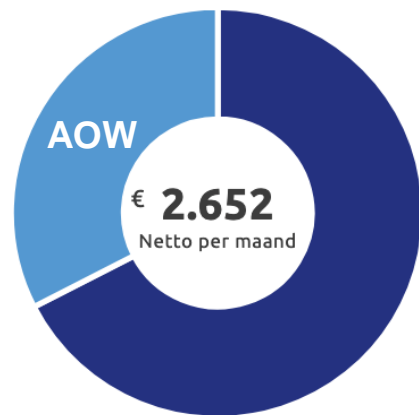

Uw pensioenverloop

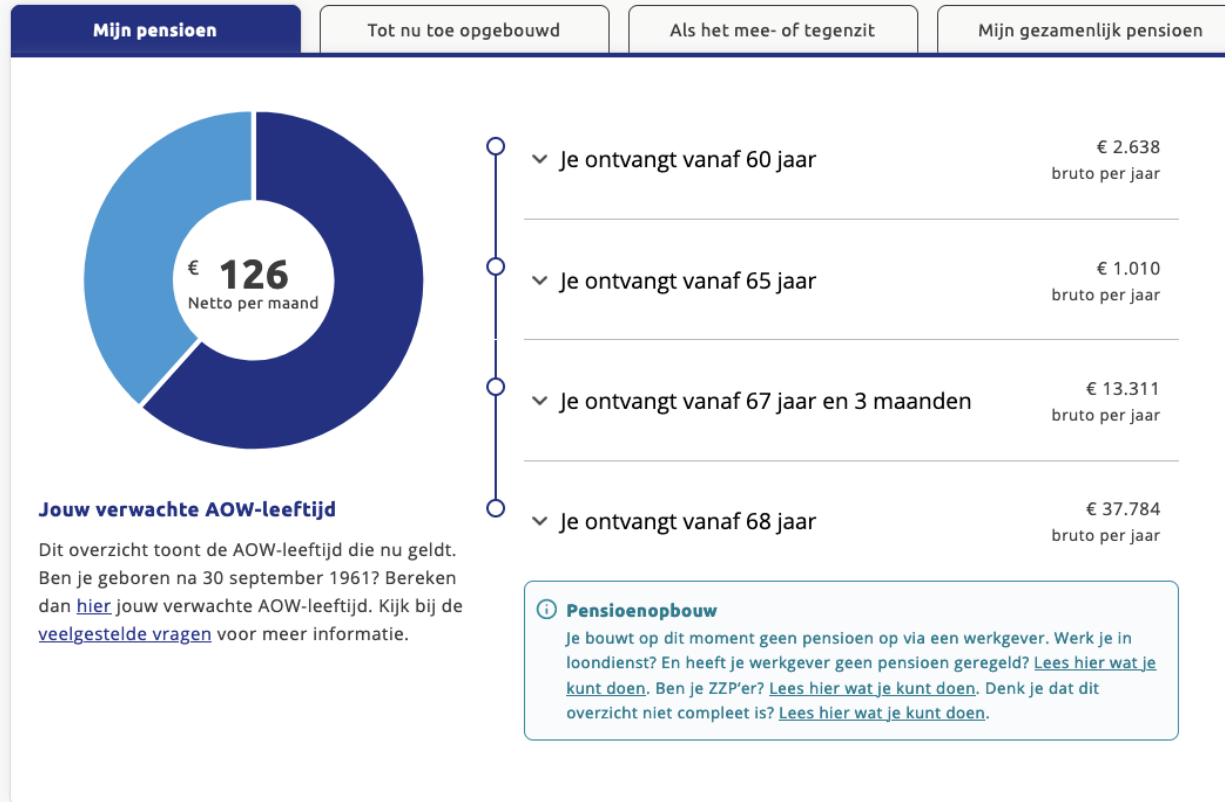

Vooruitblik

mijn
pensioen
overzicht
.nl

Als het mee-
of tegenzit

Vooruitblik

▼ Verwacht eindresultaat

Dit is het pensioen waarop je uit lijkt te komen. **Let op:** dit is een schatting. Ook geldt het alleen als je blijft werken tot je AOW-leeftijd en pensioen blijft opbouwen zoals je dat nu doet. Je kan dit bedrag vergelijken met jouw huidige inkomen.

> Als het tegenzit

> Als het meezit

> Je hebt nu opgebouwd



SBZ

Pollvraag

Wat vond u van dit webinar?



Vragen?

Klantteam staat klaar voor uw persoonlijke vragen



Dank voor uw aandacht!

Zijn uw gegevens correct?

Contact





PENSIOEN